TECHNISCHE UNIVERSITÄT WIEN
VIENNA UNIVERSITY OF TECHNOLOGY

GMS Neumarkt/Raab: Ammoniumstickstoff

INSTITUT FÜR WASSERGÜTE UND ABFALLWIRTSCHAFT
KARLSPLATZ 13/226
1040 WIEN

Tageswerte

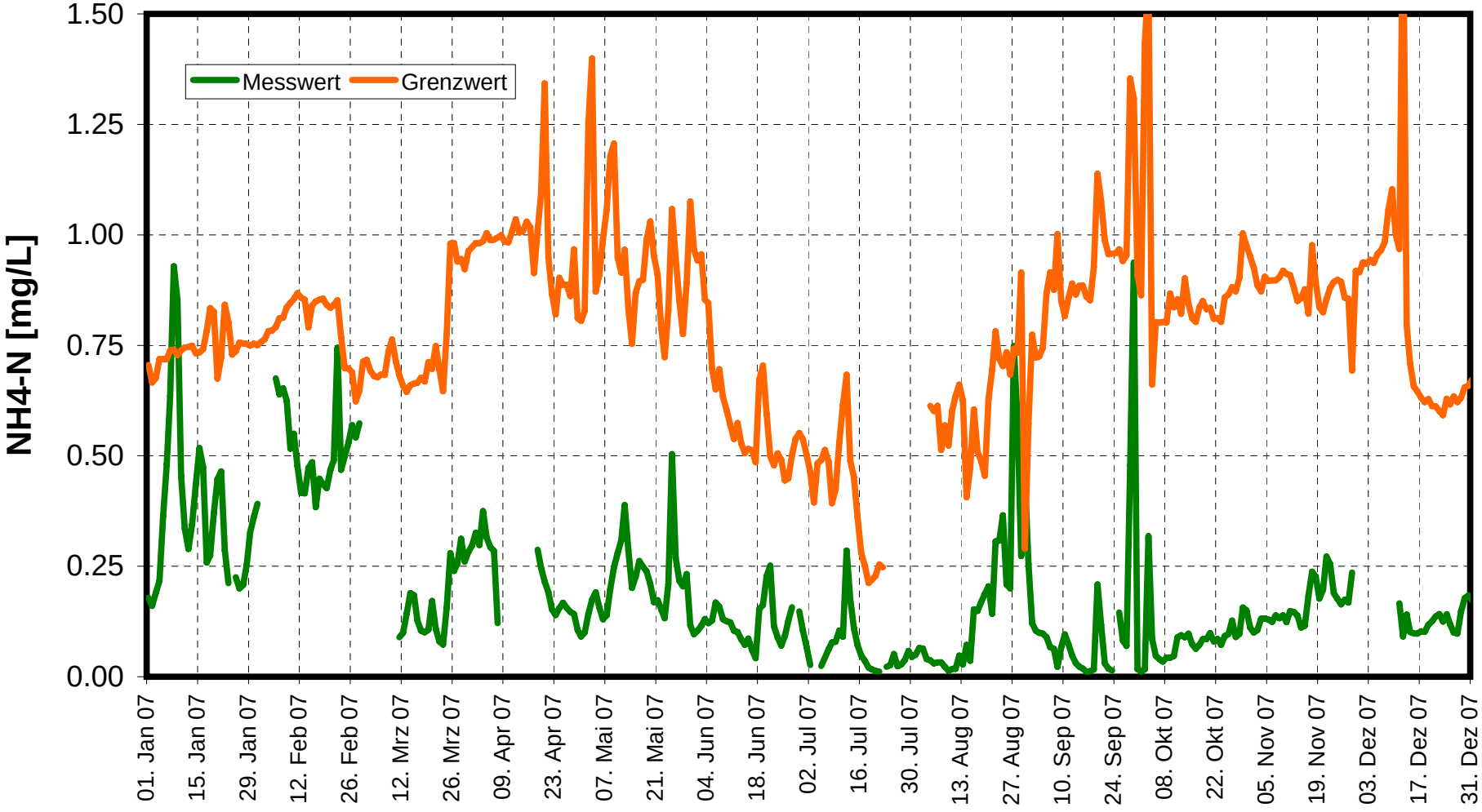

TECHNISCHE UNIVERSITÄT WIEN
VIENNA UNIVERSITY OF TECHNOLOGY

GMS Neumarkt/Raab: Chlorid und Abfluss

INSTITUT FÜR WASSERGÜTE UND ABFALLWIRTSCHAFT
KARLSPLATZ 13/226
1040 WIEN

Tageswerte

Quelle für Wasserstandsdaten: Hydrographischer Dienst Burgenland

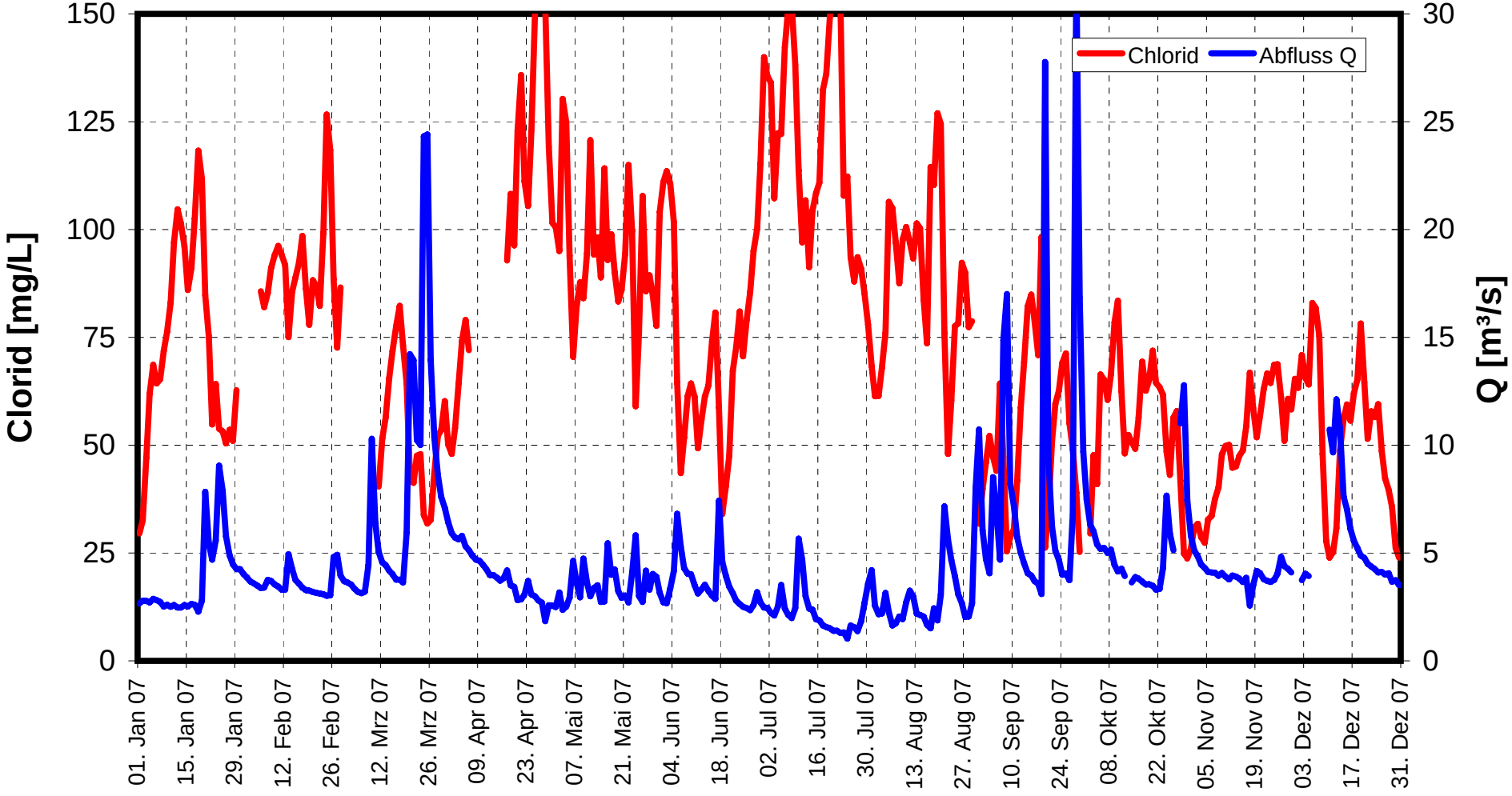

Technische Universität Wien
Vienna University of Technology

Institut für Wassergüte und Abfallwirtschaft
Karlsplatz 13/226
1040 Wien

GMS Neumarkt/Raab: Leitfähigkeit

Tageswerte

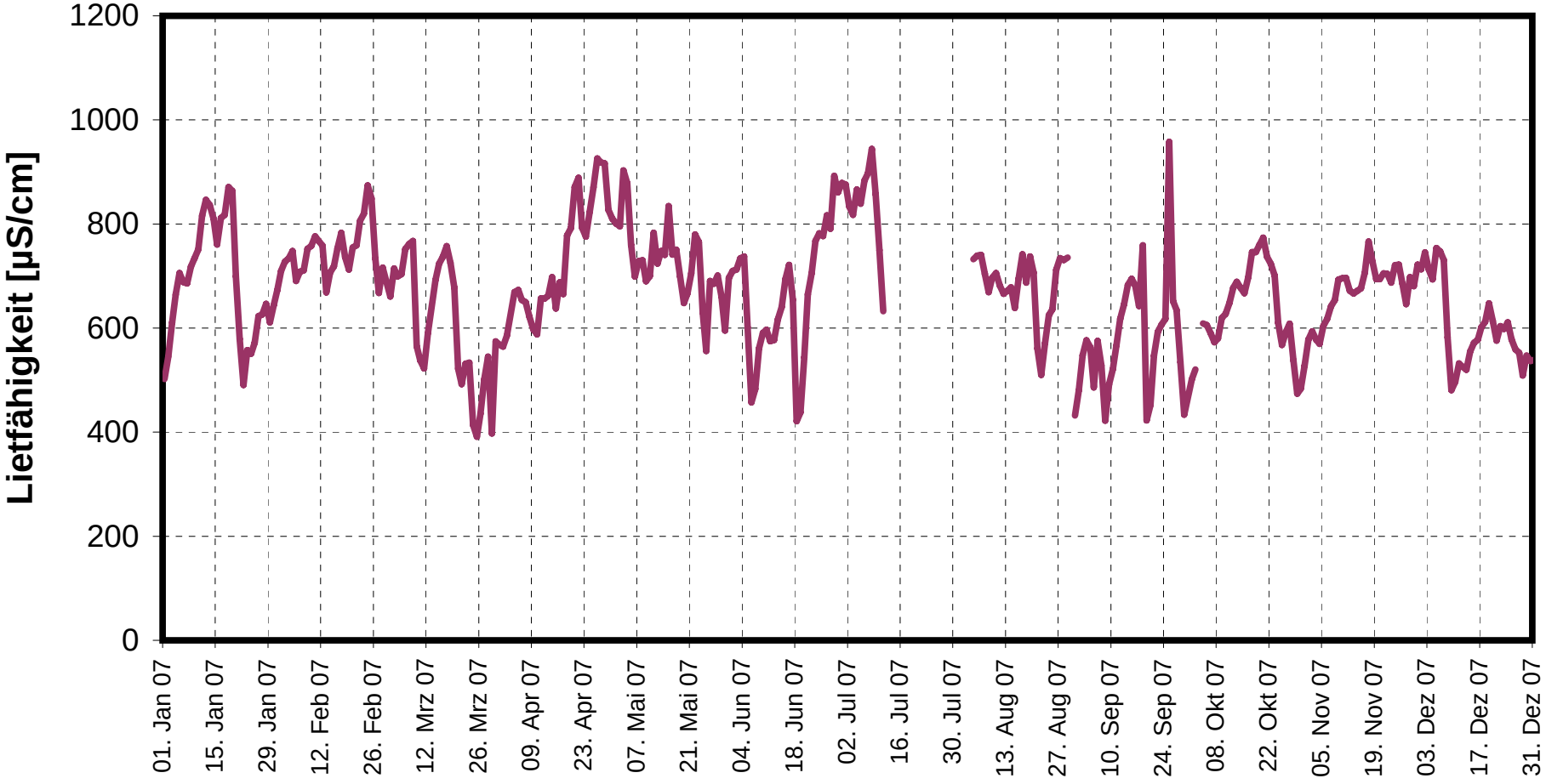

TECHNISCHE UNIVERSITÄT WIEN
VIENNA UNIVERSITY OF TECHNOLOGY

GMS Neumarkt/Raab: pH-Wert

INSTITUT FÜR WASSERGÜTE UND ABFALLWIRTSCHAFT
KARLSPLATZ 13/226
1040 WIEN

Tageswerte

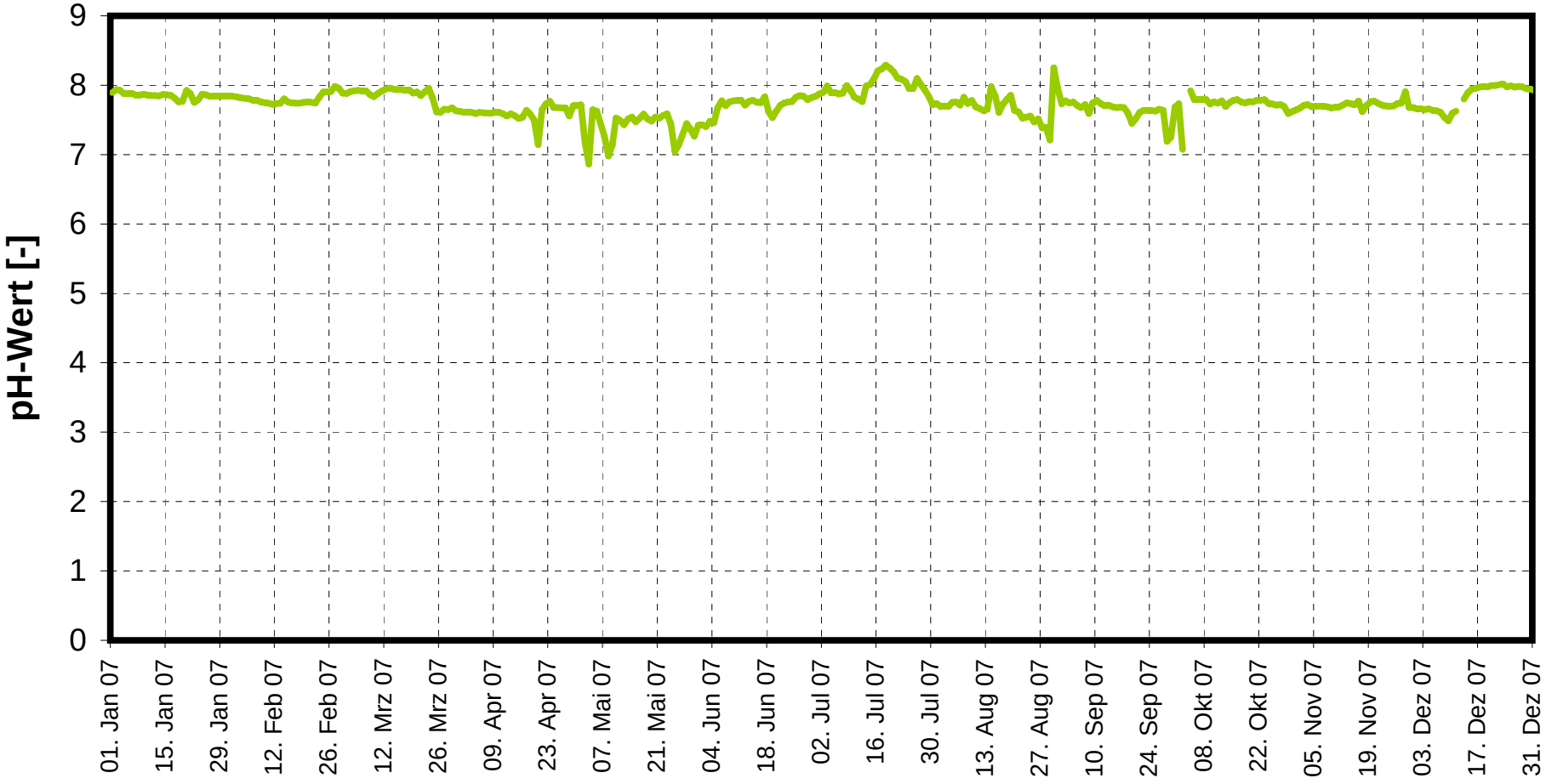

TECHNISCHE UNIVERSITÄT WIEN
VIENNA UNIVERSITY OF TECHNOLOGY

GMS Neumarkt/Raab: Sauerstoff und Temperatur

Tageswerte

INSTITUT FÜR WASSERGÜTE UND ABFALLWIRTSCHAFT
KARLSPLATZ 13/226
1040 WIEN

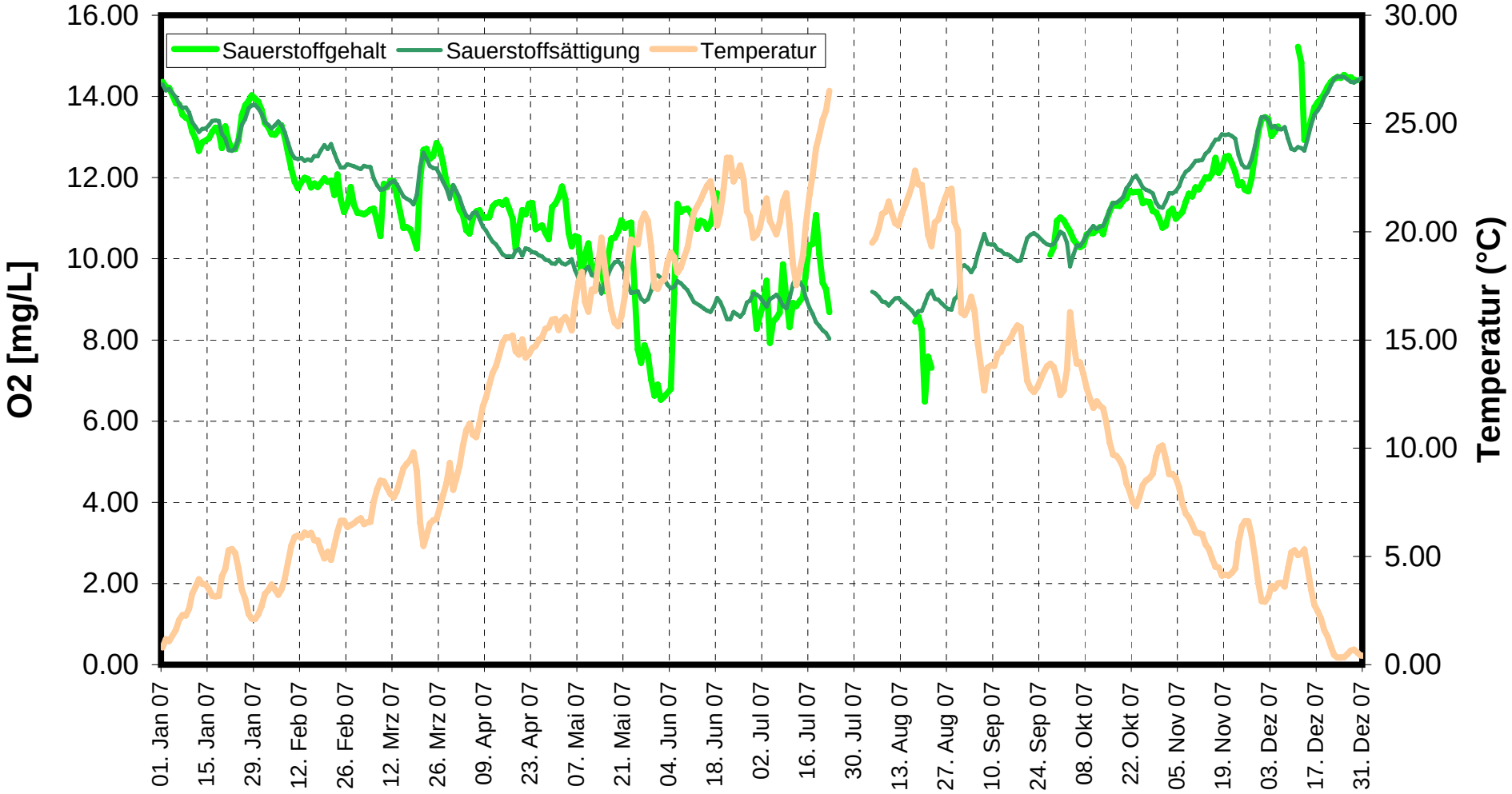

TECHNISCHE UNIVERSITÄT WIEN
VIENNA UNIVERSITY OF TECHNOLOGY

GMS Neumarkt/Raab: Schwebstoffe

INSTITUT FÜR WASSERGÜTE UND ABFALLWIRTSCHAFT
KARLSPLATZ 13/226
1040 WIEN

Tageswerte

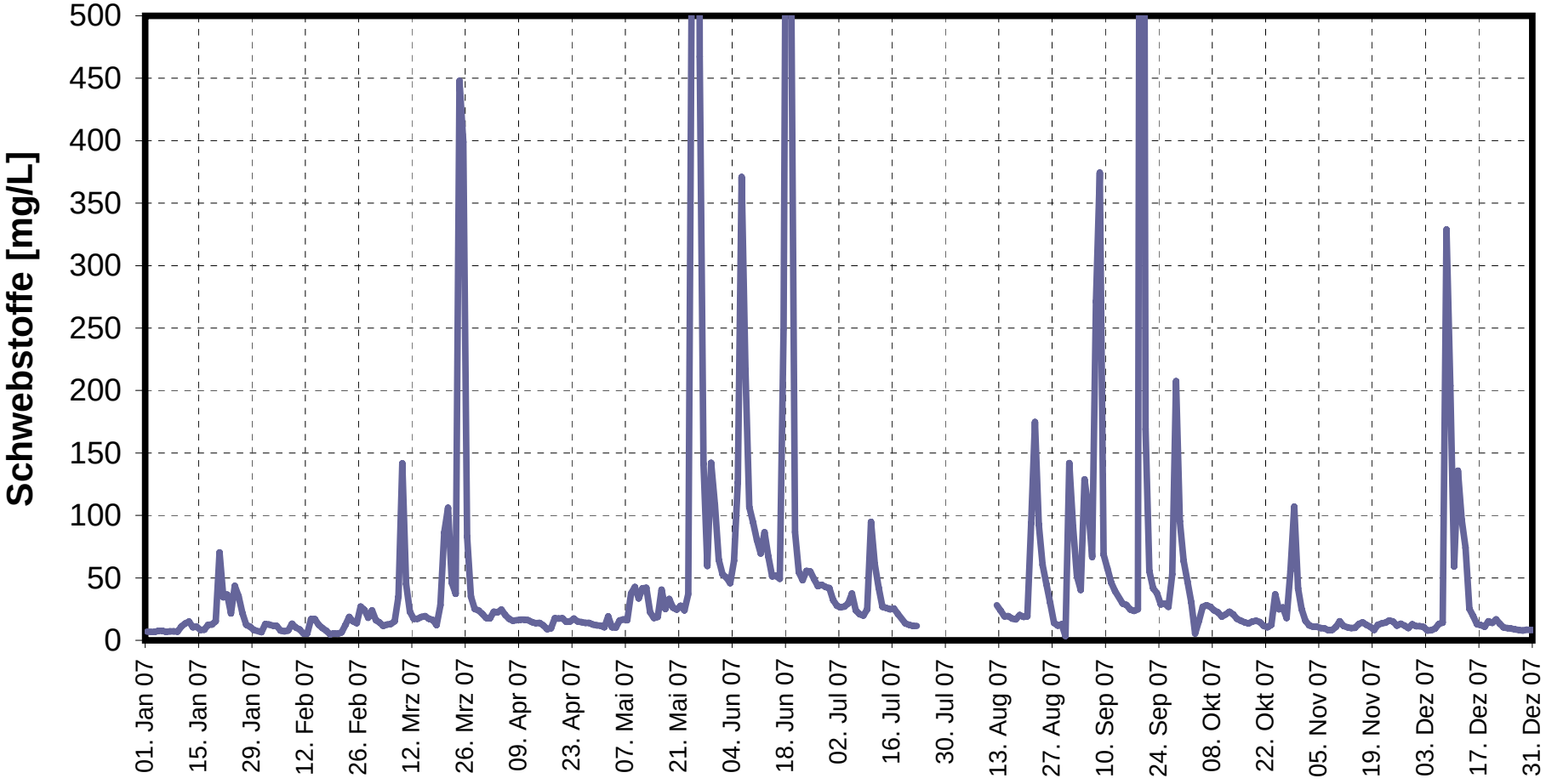

TECHNISCHE UNIVERSITÄT WIEN
VIENNA UNIVERSITY OF TECHNOLOGY

GMS Neumarkt/Raab: TOC

INSTITUT FÜR WASSERGÜTE UND ABFALLWIRTSCHAFT
KARLSPLATZ 13/226
1040 WIEN

Tageswerte

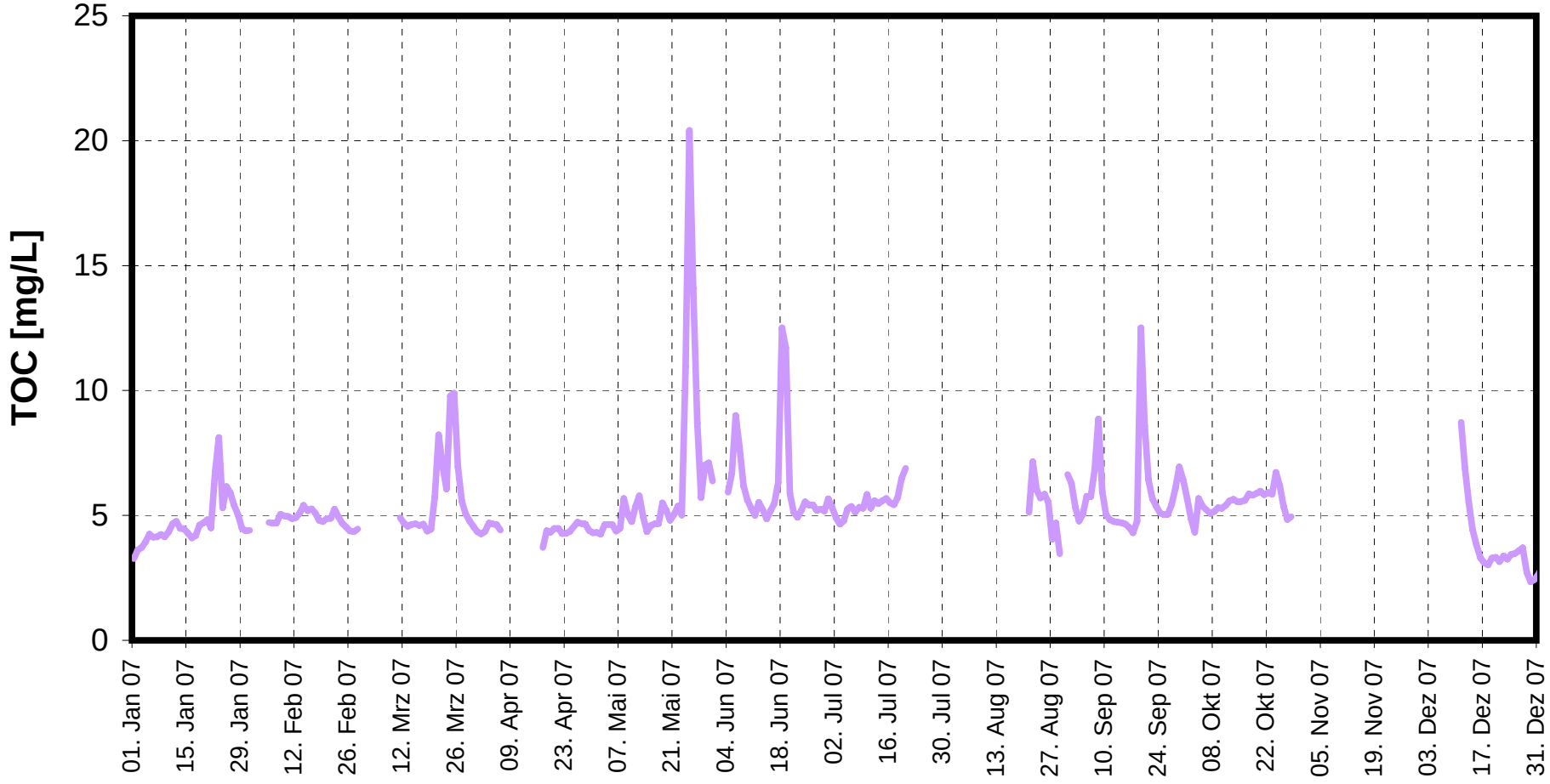

TECHNISCHE UNIVERSITÄT WIEN
VIENNA UNIVERSITY OF TECHNOLOGY

GMS Neumarkt/Raab: Nitratstickstoff

INSTITUT FÜR WASSERGÜTE UND ABFALLWIRTSCHAFT
KARLSPLATZ 13/226
1040 WIEN
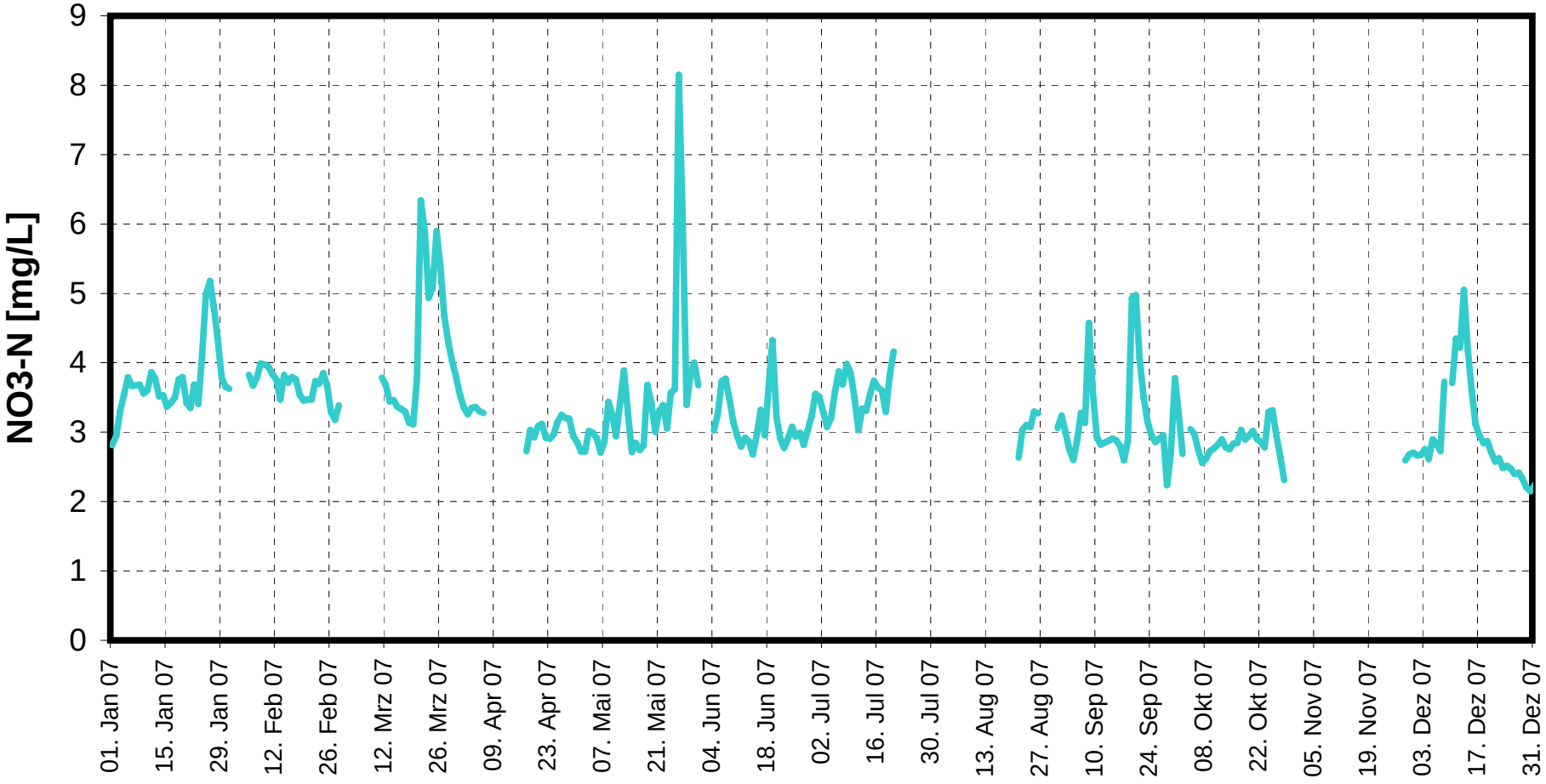
Tageswerte